FT2 gewinnt gegen verlustpunktfreies Kaiserslautern 2.

Da Olli und Lukas bei FT1 aushalfen, traten als Ersatz Helmut, Jonas und Wolfgang für unsere Zweite an.

Jonas bekam es mit dem sehr erfahren FIDE-Meister H. Hürter zu tun. In der Eröffnung musste schon sein König ziehen und stand schon früh sehr gedrückt. Relativ lang konnte er den Angriff abwehren, musste schließlich dann doch die Segel streichen.

Dieter stand an Brett 1 mit Schwarz lange unter Druck, weil der Lc8 und Ta8 nicht richtig ins Spiel fanden. Zuerst Bauernverlust und dann Damentausch ließen sich nicht vermeiden. Ohne Gegenspiel war es dann hoffnungslos verloren.

Einen überragenden Sieg gelang **Roland,** der mit Schwarz seinen Gegner taktisch zerpflückte.

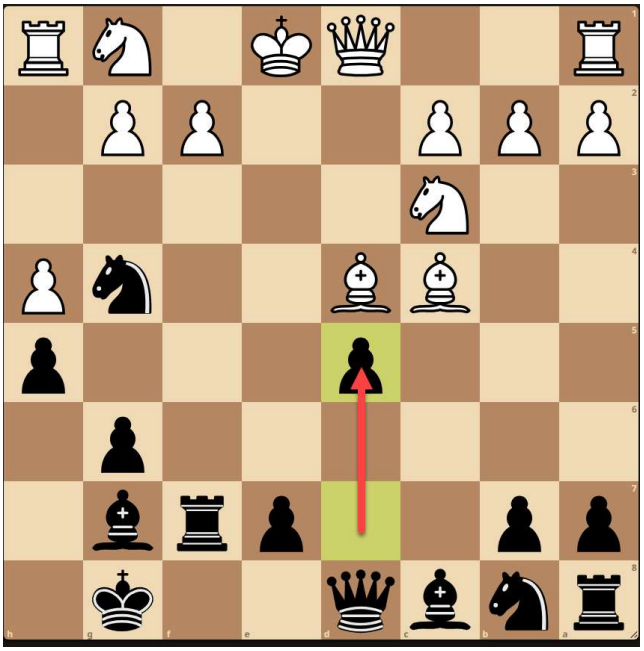

…d5 ! Danach folgte der *Verlustzug* Lxd5 ?? e6 Lxg7

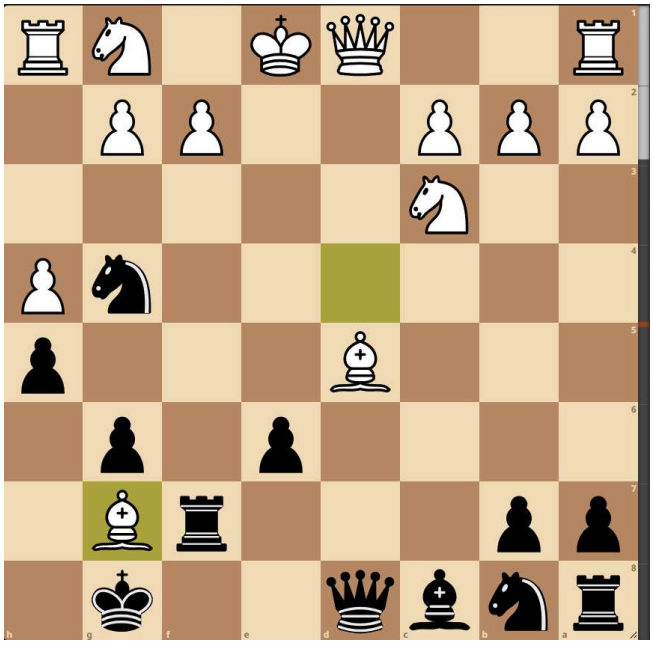

Wie gewinnt Schwarz am Zug ? (Aufgabe)
Lösung siehe unten.

Roland in Topform !

Sehr souverän verwandelte **Peter** einen Mehrbauern im Doppel-Läuferendspiel zum Sieg gegen den 100 DWZ stärkeren Andy Sievers. Da blitzte mal wieder seine Endspielstärke auf.

Ebenfalls eine hervorragende Partie zauberte **Heiner** aufs Brett.

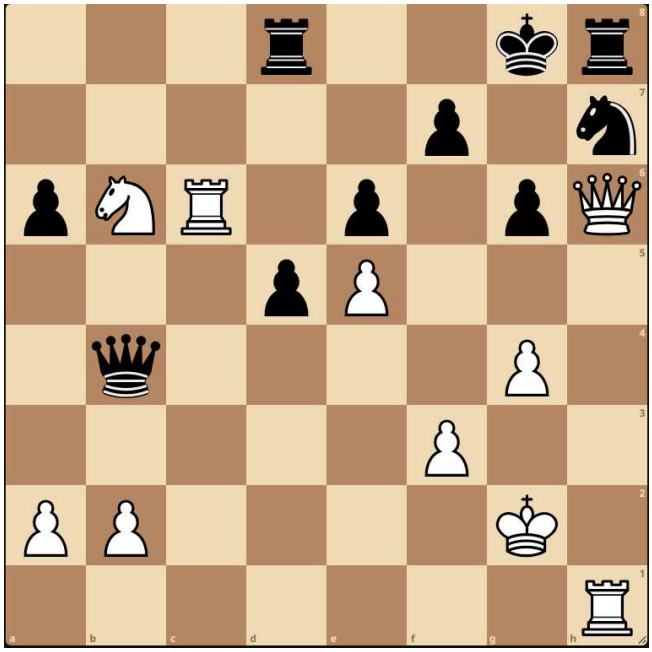

Weiß (Heiner) am Zug gewinnt (Aufgabe)

Ein sehr wilde Partie kam bei **Helmut** zustande. Die Angriffsversuche blockte sein Gegenüber alle ab und erreichte schließlich Materialvorteil und eine einfach gewonnene Stellung. Gerade zu diesem Zeitpunkt unterlief dem Lauterer ein fataler Fehler, den Helmut zum Dauerschach nutzen konnte. Ein glückliches Remis !

Wolfgang Pfeiffer unterstütze uns zum ersten Mal. Folgende Stellung führte er ganz sicher zum Sieg:

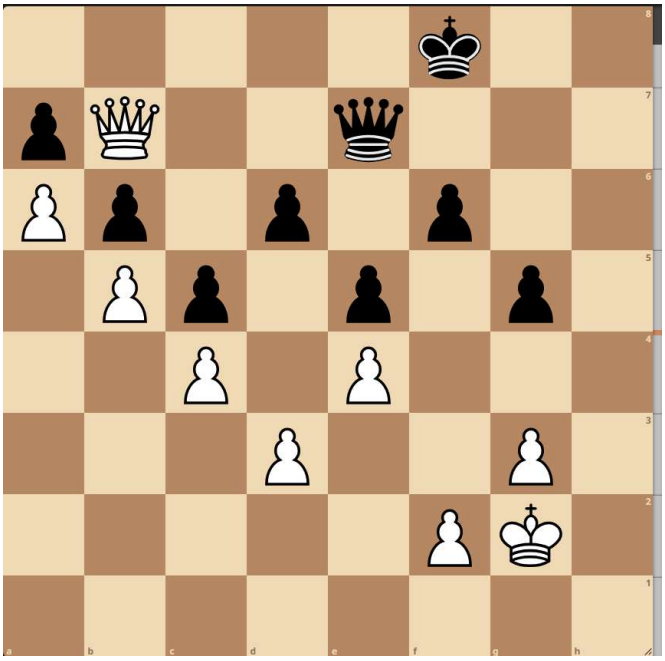

DxDe7 KxDe7 Kf3 und der w König dringt in die schwarze Bauernkette ein, da Weiß noch zwei Reserve-Tempi besitzt.

Bernd lenkte im Mittelspiel mit Schwarz ganz ruhig in ein gewonnenes D+T Endspiel mit 2 mehr-Freibauern ein. In der Zeitnot übersah er einen gegnerischen Konter der zwei Bauern kostete. Der Fehler ärgerte ihn so sehr, dass er in der Folge auch noch das Remis weggab und verlor.

Ein unerwarteter und stark herausgespielter Mannschaftssieg !

Lösung Partie Neb-Huschens: Sxf2 !! Dd4 exLd5 Sf3 SxTh1 Lh3 Sc6 Dg1 De7+! Kd2 d4 Se2 Db4+! Kc1 Dc4 Kd2 Lf5 Sfxd4 SxSd4 SxSd4 Td8 Le3 Dxc2+ Ke1 TxSd4 LxT Ld3 0-1

Lösung Partie Scheiblauer-Steinbrenner: Sd7 ! 1-0